部活動通信 vol.2

部活動通信の第２弾は、今年から新たに作られた
「料理部＆ダ～ツ部」です！

☆料理部☆

料理部は、毎週月曜日放課後の時間を使って、デザートなどを作っています！二年生女子が中心となり、レシピ決めや買出し、準備、調理など全て自分たちで行っています。夏にはペットボトルを用いて手作り素麺台作りもしました。何度も回数を重ねるうちに、みんな手際がよくなり、どんどんアレンジ料理を生み出しています。

“楽しみながら美味しいものを作ること♪”

がモットー

＊ホットケーキ＊

＊流しそうめん＊

＊やきそば＊

◆ダ～ツ部◆

ダ～ツ部は、3 年生を中心に活動しています。ほぼ全員がダーツをするのははじめて。だけどみんなで仲良く教えあいながら上達を目指しています！12 月の活動日には、中学３年生も一緒になって活動しました。仲間と教えあいながら練習することで、より絆を深めてくれたらな～と思います。

トライアルプログラムで、中学３年生にも参加してもらいました＊

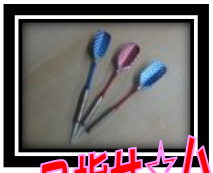
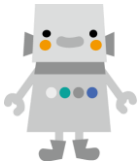
目指せ☆パットトリック！！